

PLANTA DE SITUAÇÃO/LOCALIZAÇÃO
ESC ____ 1/200

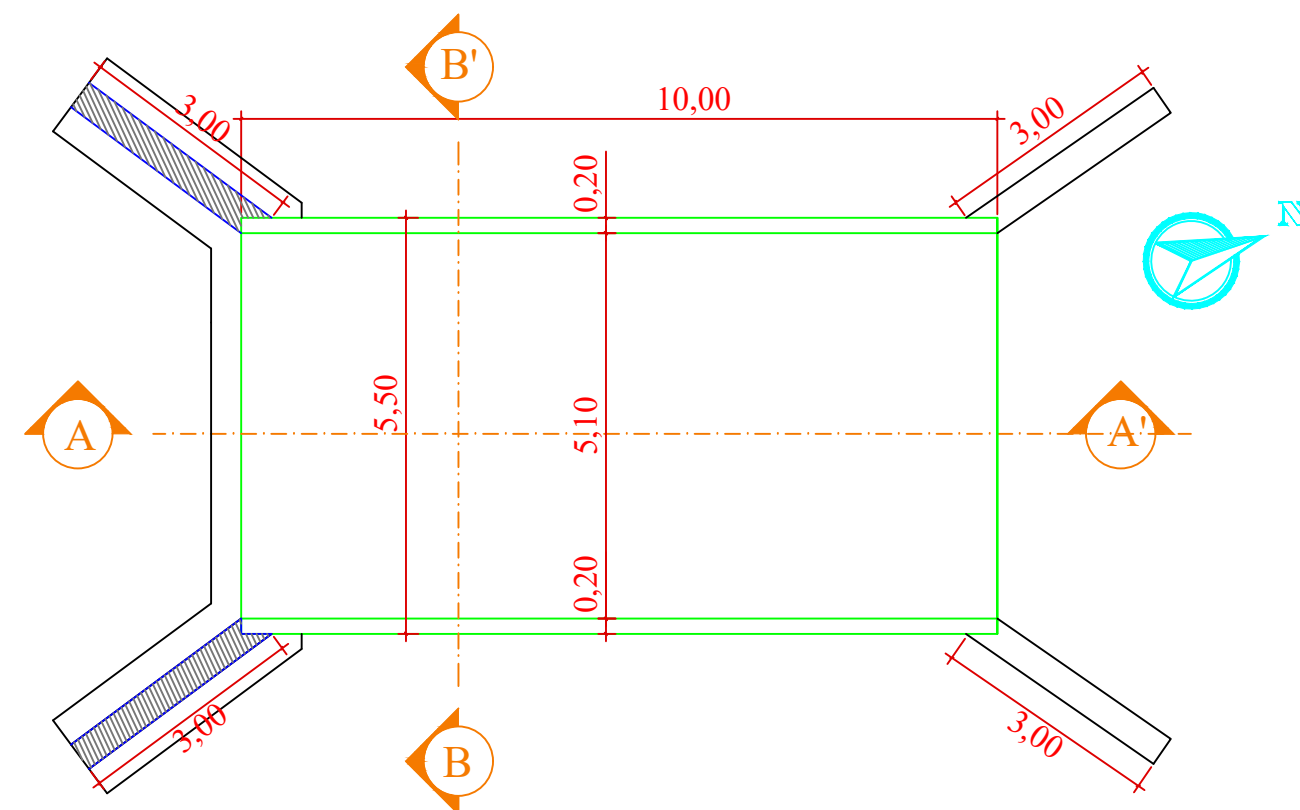

PLANTA BAIXA - TABULEIRO
ESC ____ 1/100

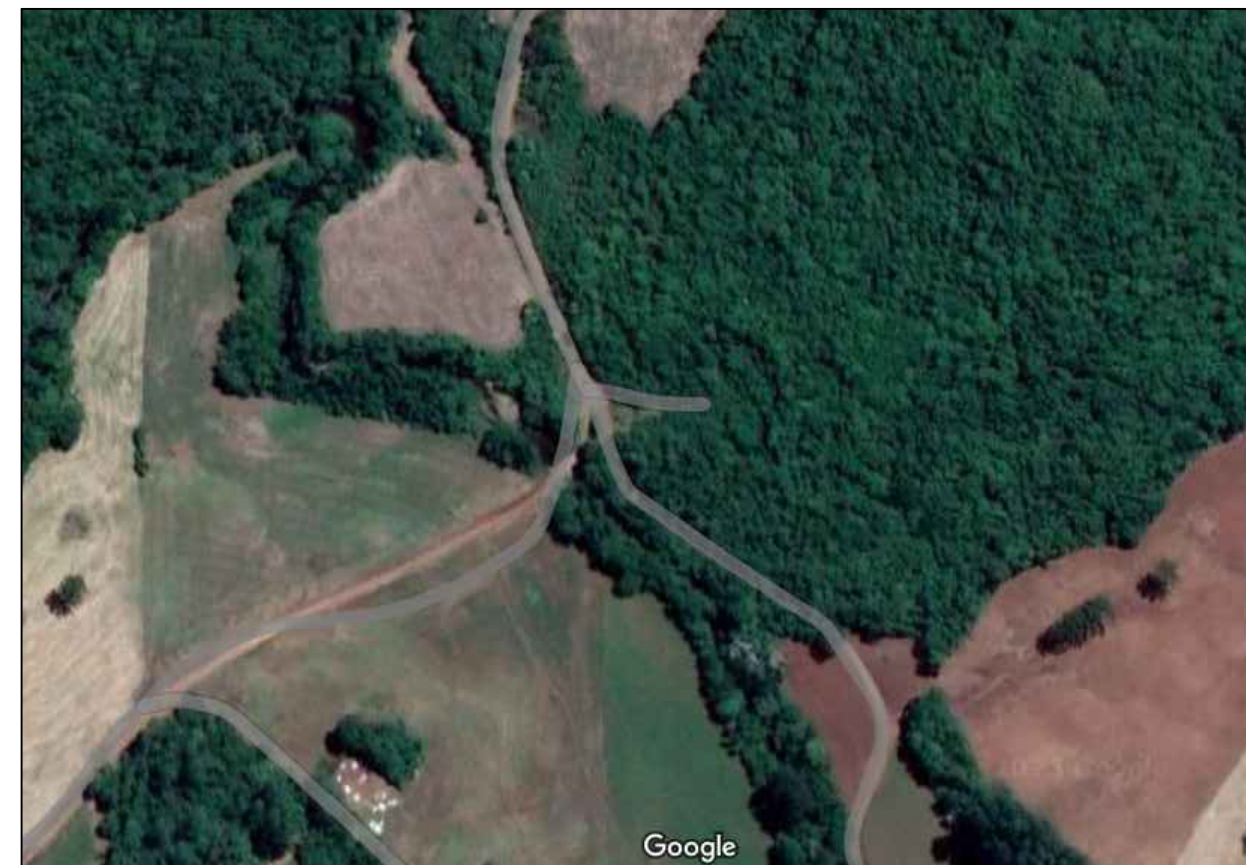

PREFEITURA MUNICIPAL DE SÃO VALENTIM

Praça Presidente Tancredo de Almeida Neves, 30, São Valentim - RS - 99640-000

Fones: 54 3373 1224/1507/1246

PROJETO DE PONTE EM CONCRETO

ENDEREÇO: LINHA SÃO PEDRO, DIVISA DE SÃO VALENTIM COM CRUZALTENSE.

RESPONSÁVEL TÉCNICO:

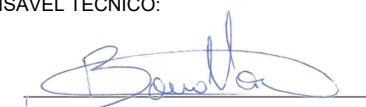
LEONARDO DANIEL BONATTO
ENGº. CIVIL - CREA SC 88024-9

PROPRIETÁRIO:

CLAUDIMIR PANIZ
PREFEITO MUNICIPAL

ARQUITETÔNICO/ESTRUTURAL

**PLANTA DE SITUAÇÃO/LOCALIZAÇÃO
E PLANTA BAIXA DO TABULEIRO**

DATA: MARÇO/2023

DESENHO: MATEUS

ESCALA: INDICADA

01/06